UTANMAZ ADAM

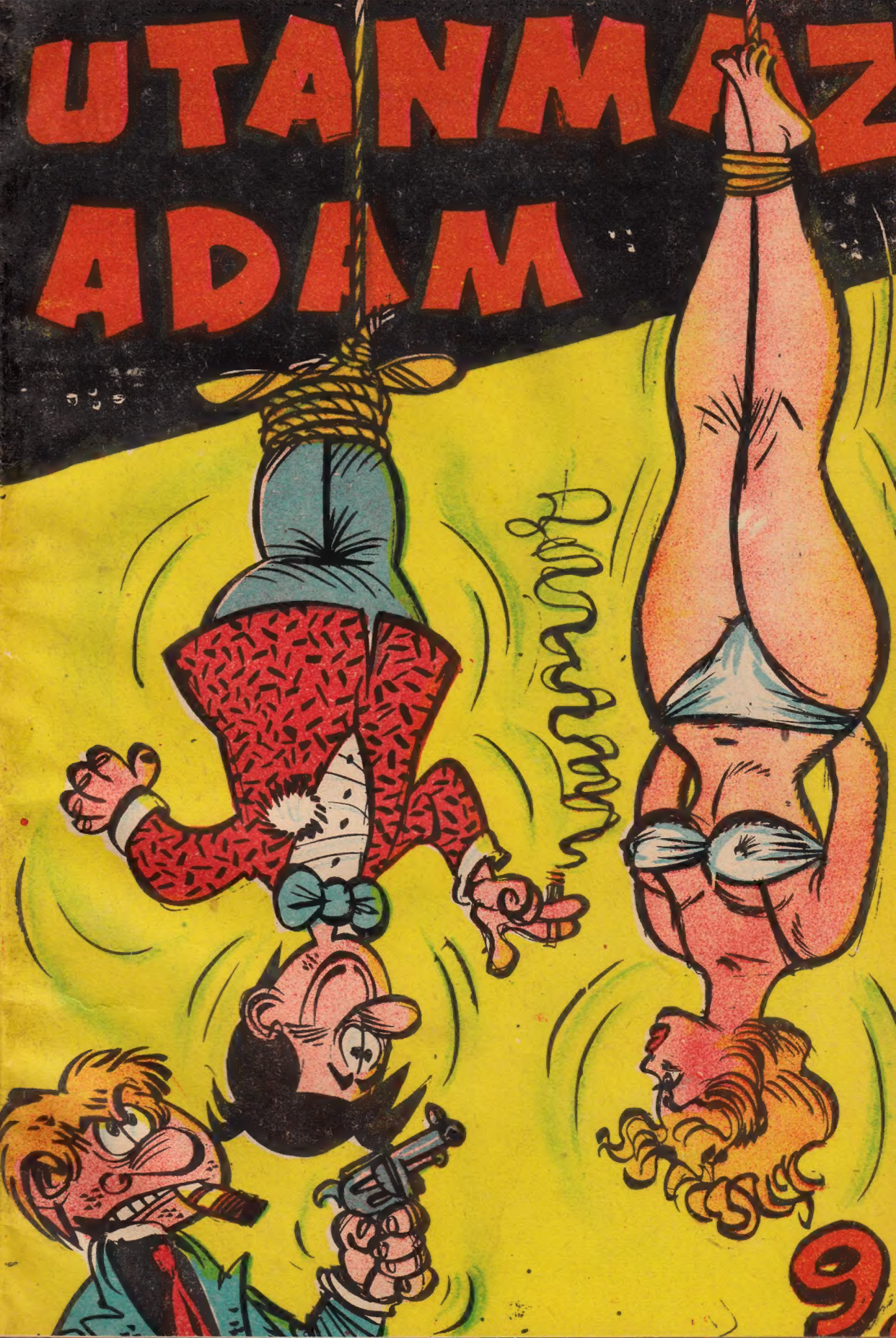

9

UTANMAZ ADAM

AMERİKA'YA HIZLI PARA YEMEK İÇİN GİDEN UTANMAZ ADAM METELİKSİZ KALINCA YOLUNU BULMAK İÇİN RAK'N ROLL ŞARKICILIĞINA BAŞLADI...BİR HURDA MEZARLIĞINDAN TOPLADIĞI MALZEMEYLE KORKUNÇ SESLER ÇIKARAN **ELEKTRO LATERNA ÇÜMBÜŞ** ADINI VERDİĞİ BİR MÜZİK(!) ALETİ YAPTI. İLK TELEVİZYON TEMSİLİNİ GÖRÜPTE OYNAMAYAN İNSAN KALMADI...

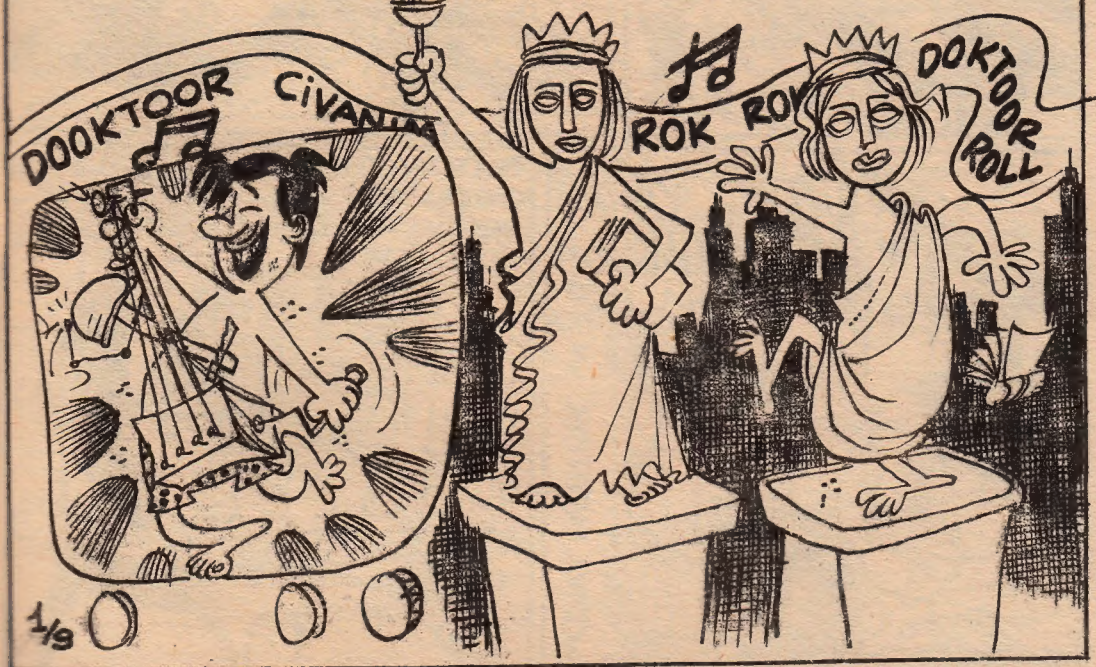

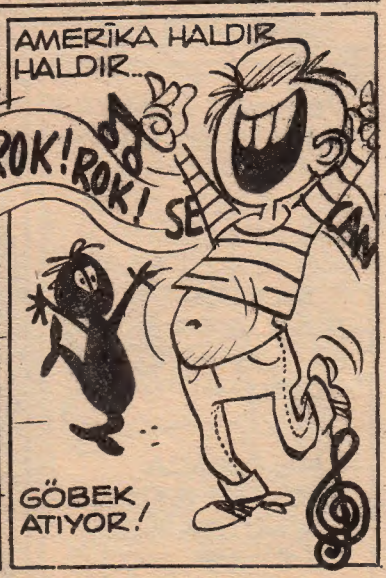

PATRON, DAHA FAZLA DAYANAMIYACAĞIM BU GACIRTILARA... İÇİMDEN OYNAMAK GELİYOR!

NBC TV

DAYAN OĞLUM...(ROK ROK EVRİBADİ..) İŞİNE BAK SEN...

2/9

GACIRR GUCURR! HALİMEM YANDAN YANDAN ROK ROK...

KAMERAMAN DAHA FAZLA DAYANAMADI..

RAK-RAK'N ROL.. HALİMEM RAK RAK..

BÜTÜN TELEVİZYON İŞÇİLERİ OYNAMAĞA BAŞLADIĞI İÇİN ŞEREF'İN PROGRAMI ANİDE BİTTİ...

UTANMAZ ADAMIN ŞÖHRETİ BİR GÜNDE BÜTÜN AMERİKAYI SARDI... EN CİDDİ GAZETELER BİLE AYA ROKET FİLAN GÖNDERMEYİ BOŞ VERMİŞ ONDAN BAHSEDİYORLARDI...

BU SIRADA ŞEHRİN BATAK SEMTLERİNDE BİRİNDE...

HEYY BOSS...YENİ BİR RAK'N ROLL ŞARKICISI DAHA ÇIKMIŞ...ORTALIĞI BİRBİRİNE KATMIŞ!

BİZE YİNE İŞ ÇIKACAK DEMEKTİR... PATRON NEREDEYSE ARAR!

DEMEĞE KALMADI TELEFON ÇALDI...

ZIRRR

3/9

EMREDERSİN PATRON ÇOCUKLARI ALIP HEMEN GELİYORUM...

BU KAÇINCI RAK'N ROLCU OLACAK?

BİLMEM HESABI ŞAŞIRDIM...

UÇURUMA YUVARLADIĞIMIZ BİİR ARABAYLA EZDİĞİMİZ İKİİ.. ZIMBALADIĞIMIZ ÜÇ...

BUYUR PATRON!

BU SEFERKİ KİM...

KİM OLURSA OLSUN UÇURUMA ATALIM BU SEFER!

OKEY PATRON... HERİF BU AKŞAM CENNETTE ANASIYLA BULUŞACAK!

HERİFİN ADI ŞEREF HAKTANIR.. HOTEL ASTORİA'DA KALIYOR... BU AKŞAMKİ PROGRAMINA ÇIKAMIYACAK... ANLAŞILDI MI?!

AKLINIZ-DA OLSUN OTELİN ÖN KAPISIN-DA BEK-LEMEYIN. ORADAN ÇIKAMAZ... SERVİS KAPISIN-DA NÖ-BET TU-TUN!

HERİFİN ÇALDIĞI SAZI DA BANA GETİRİN!
4/9
OKEY PATRON!

BİZİM PATRON RAK'N ROLL ŞARKICILARINI NEDEN SEVMİYOR ACABA?

BU SIRADA ŞEREF KOVULDUĞU ASTORİA OTELİNE YİNE POSTU SERMİŞTİ...
BİRAZ(!) İŞ TEK-LİFİ GELMİŞ!

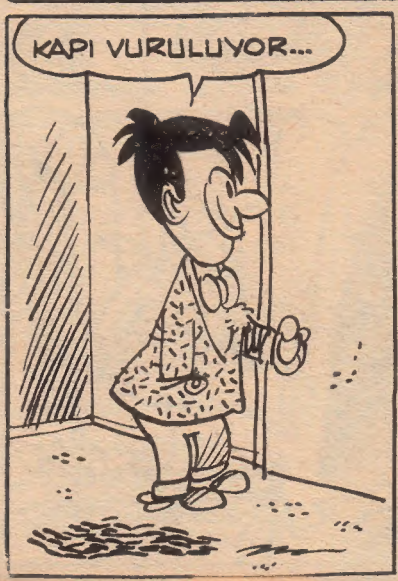
KAPI VURULUYOR...

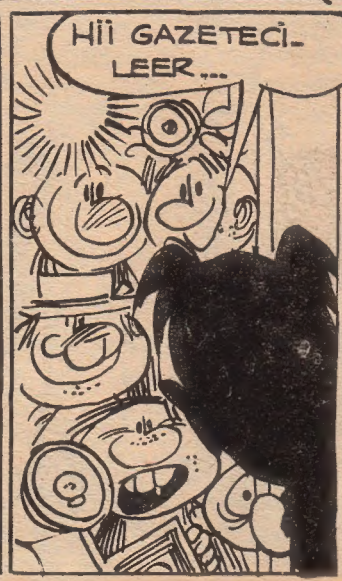
Hİİİ GAZETECİ-LEER...

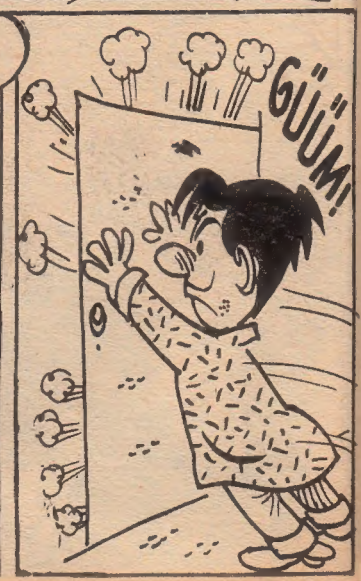
GÜÜM!

SEVGİLİ SEYİRCİLER BU GECE SİZLERE MÜTHİŞ MEKY'İ DİNLETECEĞİZ... KIRILACAK EŞYALARINIZI...

5/9

ORTADAN KALDIRIN!

BU GECE
NBC-ABC
C-C-C TV.
SİZE MÜTHİŞ
MEKYZÜREN'İ
DİNLETECEK!
NOT: Yakınlarınızla helalleşin!

YARIM SAAT VAKTİMİZ KALDI...

BU GECE
SAAT 20 DE
MEKY
ZÜREN
ABC-NBC
C-C-C
TELEVİZYON

OTELİN ARKASINDAKİ SOKAĞA ÇEK SERVİS KAPISININ ÖNÜNDE DUR! PATRON HER ŞEYİ DÜŞÜNÜR!

HAZIR OL HERİF NERDEYSE ÇIKACAK!

SERVICE
DON'T ENTER

TAMAM ÇOCUKLAR KAPI AÇILIYOR!

BİZİM 50 BİN DOLAR GELİYOR...

SERVICE

DONT ENTER

NEYSE BE BURASI TENHA... BÜTÜN ŞEHİR İMZA MERAKLISI VE GAZETECİ... BÖYLELERİNE BASACAKSIN SOPAYI...

NE DE OLSA BÜYÜK ADAM OLDU!

6/9

ETRAFTA KİMSECİKLER YOK... HERKEZ ÖN KAPIYA YIĞILMIŞTIR... KEH-KEH...

İKİ KONSER DAHA ÇEKERSEK SERMAYEYİ DOĞRULTURUZ...

KIMILDARSAN ZIBARTIRIM!..

HERİF NAMLUYU ŞEREFİN SIRTINA GÖMDÜ!

ZIBARMIŞI VAR! O MİNİCİK PATİLERİNE YAZIK DEĞİLMİ TONTONUM?

PAAT!

VAY CANINA BE!

AYAAMIN ALTI PEK... MEEZ... YALA YALA BİTMEEZ

ANLAŞILAN KONSERE BİRAZ GECİKİCEM!

HAYDİ ŞAMPİYON BAKALIM HÂLÂ FORMUNDA MISIN?

7/9 ÖNCE ŞUNU BİR SAĞLAMA ALALIM.

EPEYDİR BOKS YAPMAMIŞTIM YAHU!

ÇEKİL DE ŞU HERİFİ MIHLIYAYIM

BINK!

BEN ONU BENZETİRİM MERAK ETME

BENZETMİŞKEN BARİ GREGORY PECK'E BENZET!

VIZZ!

HATIRLADIĞIMA GÖRE BUNA SOL KROŞE DERLERDİ..

DONK

BOSS İSTİMLÂKE UĞRAMIŞTAN BETER OLDU...

BU DA MİDEYE HOOK!

PLOFF!

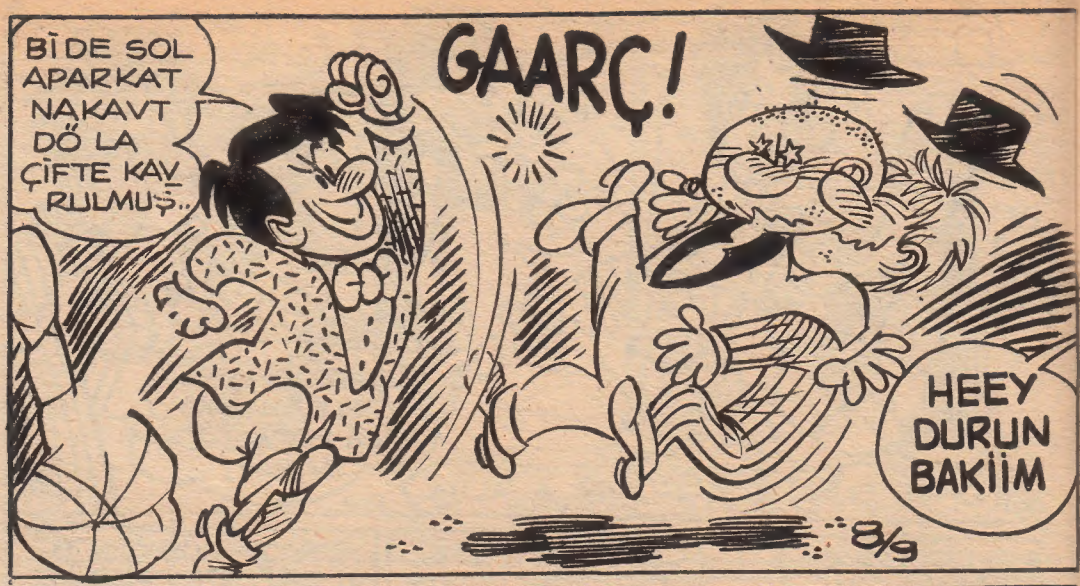
BİDE SOL APARKAT NAKAVT DÖ LA ÇİFTE KAV RULMUŞ..
GAARÇ!
HEEY DURUN BAKİİM
8/9

NAAPIYORSUNUZ BURA-DA?
BİZ Mİ... ŞEY RAK'N ROL YAPIYO-RUZ..

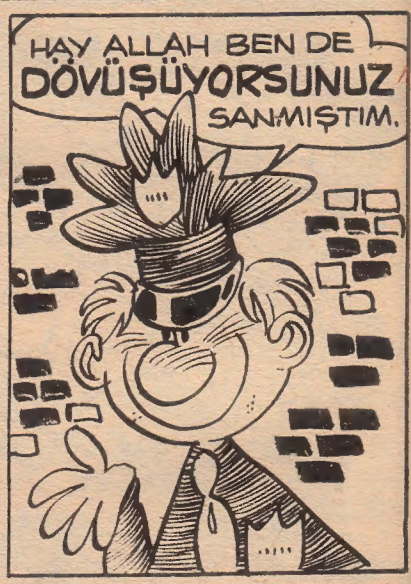
HAY ALLAH BEN DE DÖVÜŞÜYORSUNUZ SANMIŞTIM.

BU SIRADA ARABANIN İÇİNDE
VAY CANINA ŞARKICI BİZİM ÇOCUK LARI HAKLADI...

EEE BEBEKLER ŞİMDİ ANLATIN BAKALIM DER-DİNİZİ... NE İSTİYOR-DUNUZ?

ŞU ŞEREF KAFALI ÇOCUKTUR VESSELÂM... KAFASI KIRILMADI
DONK!
9/9

HERİF BİZİ AMMA UĞRAŞTIRDI BE!
TABİİ KARDİŞİM BU DEVİRDE PARA KOLAY KAZANILMIYOR!

UCURUMA ON KİLOMETRE KALDI
HERİF TE AYILDI!

BİZİM YOLUMUZ BURADA BİTİYOR ŞARKICI!
SENİNKİ DE BURADA BAŞLIYOR!

HADİ BAKALIM PAŞA PAŞA KENDİN Mİ ATLIYACAKSIN YOKSA...

...BİZ YARDIM EDELİM Mİ ?..
YOK-YOK... BEN ATLARIM FAKAT SON BİR ARZUM VAR... BİRAZ MÜZİK(!) YAPMAK İSTİYORUM!
SAZIMI VERİN.

YOO... BİZ BU LANGIRTIYI PATRONA GÖTÜRECEĞİZ...

HMM!

10/9

GENE GÖTÜRÜRSÜNÜZ CANIM BİR KERE ÇALAYIM VERİRİM...

FENA FİKİR DİİL BOSS... MİLLET BU HERİFİ DİNLEMEK İÇİN YÜZBİNLER VERİYOR... BİZE BELEŞ ÇALACAK!

HMM!

BEN RAK'N ROLA DA BAYILIRIM.

BİR DE CO YA SORALIM... ÇALSIN MI CO?

HAA.. TABİİ TABİİ BENİM DE KARNIM AÇ!

HAY ALLAH BU HERİFİN SAĞIR OLDUĞUNU DA HEP UNUTUYORUM!

HADİ BAŞLA BAKALIM!

AMA KISA KES!

BİR HERGELELİK YAPMAĞA KALKARSAN BİZ DE BU SAZLARI ÇALARIZ SONRA!

ŞEREF UFAKTAN BİR TAKSİM GEÇTİ...

ŞİMDİ ÇUVALLADINIZ İŞTE!

BEN BU MÜZİKTEN BİR ŞEY ANNAMADIM

SONRA ESASLI BİR ALATURK RAK'N ROL'A GİRDİ...

AMMAN AMMAN

OSARIII

ŞANGIR ŞUNGUR

GIRÇ GIRÇ

GACIIR!

AYAĞINA NOOLDU?

BİLMEM KENDİ KENDİNE KALKTI!

A-A- BENİM ELİM DE HAVALANDI.. İN LAN AŞAĞI!

BENİM CANIM OYNAMAK İSTİYOR.. DAHA FAZLA DAYANAMIYACAĞIM!

KIIZ ROK ROK YATAMIYOOM YALNIZ ROL ROL

İKİSİNİ OYNATTIK AMA BU SAĞIRI NASIL YOLA GETİRİCEM?
SARI KIZIN AYAĞIN DA KUNDA
ROK ROK
12/9

ROK BE ROK ROK YİHHU.. ROK ULAN ROKSANA BE!..
GACUR GUCUR

HART
HUURT
ZONK ZONK
AMMAN ADANALI ROK ROK
CANIIM ADANALI
BU KORKUNÇ GÜRÜLTÜLERE CO'NUN DA KULAKLARININ ZARI DAYANAMADI...AÇILIVERDİ...

ZANGIR

AAAA... HERİF BİZİ KARAKOLA SOKUYOR ROK..

BOŞ VER RAK'N ROOL!

ZUNGUR

POLICE

13/9

FAREli KÖYÜN KAVALCISI GİBİ ŞEREF ÇALA ÇALA GANGSTERLERİ PEŞİNE TAKIP POLİSE TESLİM ETTİ... KARAKOLDAN ÇIKIP BOŞ BULDUĞU İLK ARABAYI YÜRÜTTÜ... NEW YORK CADDELERİNDE 180'LE SÜRMEĞE BAŞLADI...

ŞİMDİ TEMİZLENECEK UFAK BİR HESABIMIZ DAHA VAR!..

BURADAN BİŞEY GEÇTİ GALİBA?

BİRAZ SONRA...

EFENDİN EVDE Mİ?..

ADAMINA GÖRE!

UŞAĞA NE CİNS ADAM OLDUĞUNU KISACA ANLATAN ŞEREF SALONA DALDI....

HELLO PATRON!

SENİN BEBEKLERDEN SELÂM GETİRDİM...

ŞEREF'İN EVİNE GİRDİĞİ HERİFİ TANIDINIZ MI ?...

DEMEK BURAYA AYAĞINLA GELDİN ... FAKAT AYAKLARIN ÖNDE ÇIKACAKSIN!

SENİN FOYANI MEYDANA ÇIKARDIM **PELVİS TERESLEY**!.. BÜTÜN RAK'N ROLL ŞARKICILARINI TEMİZLETİP TEK KALDIN BÖYLECE DE ZENGİN VE MEŞHUR OLDUN!

14/9

FAKAT KARŞINDA ARTIK **BEN** VARIM VE SENİ ÖLDÜRMEĞE GELDİM... DÜELLO BURADA OLACAK!

BEN HAZIRIM.

MADEM HAZIRSIN ÖNCE SEN BAŞLA!

VE VAHŞİ BİR DÜELLO BAŞLADI...

PELVİS ÖLDÜRÜCÜ BİR SESLE DÜELLOYA BAŞLADI...

VAN TUU TRİ FOOR

O KLOK RAK!

ŞİKS SEVİN OKLOK - ROK

BU KORKUNÇ SESE NASIL DAYANABİLE-CEĞİM... HA GAYRET ŞEREF!
15/8

İKİ SAAT SONRA...
TAMAM HERİFİN SESİ KESİLDİ ARTIK SIRA BENDE!

VE ŞEREF FECİ BİR ŞARKIYLA HÜCU-MA GEÇTİ...
KIZIM SENİ YAŞARAAA

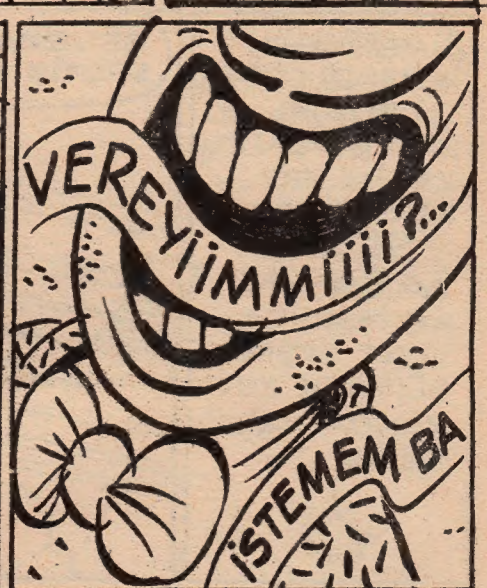
VEREYİMMİİİİ?...
İSTEMEM BA

BACIIM İSTEEMEM...
AGH!.. FENA OLUYO-RUM!

ONUUN ADII YAŞAAAR
DAHA FAZ-LA DAYANA-MIICAM!.. OOGH!..

ALIR B
GÜM!

UTANMAZ ADAM BUNDAN SONRA ELEKTRO LATERNA CÜMBÜŞ'ü VE ALATURKA ROK'N ROLLERİ İLE AMERİKANİN SUYUNU ÇIKARDI...

16/9

DALGALANDIM DA DURULDUM KAK'N-ROLL KOŞTUM ARDINDAN RAK

AMERİKANIN İKTİSADİ, COĞRAFİ, SOSYAL, SİYASİ BÜTÜN DÜZENİNİ BOZAN ŞEREF'İ **BEYAZ SARAYIN** KARARIYLA YURT DIŞINA SÜRMEK ZORUNDA KALDILAR...

GENERALİM HUDUDU GEÇTİK NİHAYET!

MR. MEKY'yi DERHAL ATALIM ARAMIZDA BULUNDUĞU MÜDDETÇE TEHLİKEDEYİZ!

AIR FORCE

EVET SEVGİLİ OKURLAR... BU SAYIDAN SONRA ARTIK BENDEN KURTULUYORSUNUZ... ALLAH SİZİ ARANIZDA YAŞAYAN UTANMAZ ADAMLARDAN DA KURTARSIN!

BİTTİ

İstanbul-1959

UTANMAZ ADAM

Cumartesi Günleri Çıkar;
DURAN YAYINEVİ NEŞRİYATI
Cemal Nadir Sokak; İSTANBUL
Basıldığı yer; DURAN OFSET BASIMEVİ